

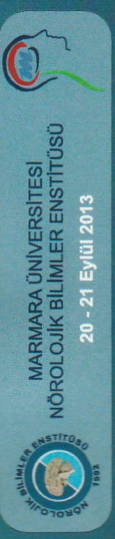

KAFA TABANI CERRAHİSİ KADAVRA KURSU



MARMARA ÜNİVERSİTESİ
NÖROLOJİK BİLİMLER ENSTİTÜSÜ

20 - 21 Eylül 2013

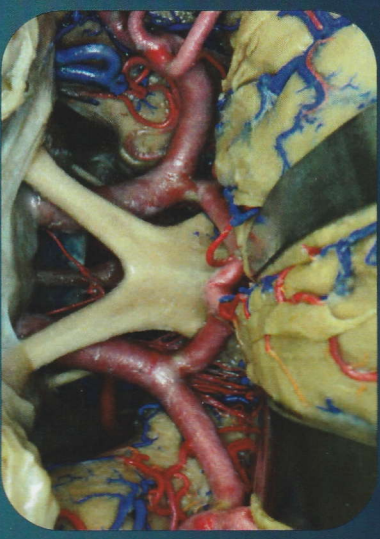

CEP PROGRAMI

Organizasyon Sekreteryası

İletişim

kkayhan@coremice.com / 0533 137 05 82

Tel: 0216 510 51 51
info@coremice.com
www.coremice.com



KAFA TABANI CERRAHİSİ KADAVRA KURSU
BİLİMSEL PROGRAMI

20 - 21 Eylül 2013 M.Ü. Nörolojik Bilimler Enstitüsü
Başbüyük, İstanbul

1. Gün 20 Eylül Cuma

- 07:30 - 08:30 Kayıt
- 08:30 - 08:50 Açılış konuşmaları
- 08:50 - 09:10 Kavermöz Sinüs anatomisi ve transkranial yaklaşımları
İbrahim Ziyal, İstanbul
- 09:10 - 09:30 OZ Kraniotomi
Aşkın Şeker, İstanbul
- 09:30 - 09:50 Sellar bölgeye transkranial yaklaşımlar
Selçuk Yılmazlar, Bursa
- 09:50 - 10:10 Endoskopik Orta Hat Kapatabanı Cerrahisi:
İnfrakiazmatik Koridor
Savaş Ceylan, Kocaeli
- 10:10 - 10:30 Kahve Arası

KAFA TABANI CERRAHİSİ KADAVRA KURSU
BİLİMSEL PROGRAMI

20 - 21 Eylül 2013 M.Ü. Nörolojik Bilimler Enstitüsü
Başbüyük, İstanbul

- 10:30 - 10:50 Anterior fossaya yaklaşımlar
Emel Avcı, Mersin
- 10:50 - 11:10 Anterior Fossa Yaklaşımlarında Kognisyon
Konuşma ve Davranışın Mikrocerrahi Anatomisi
Hüseyin Biçeroğlu, Kırşehir
- 11:10 - 11:30 Orbita anatomisi ve cerrahi yaklaşımlar
Engin Gönül, Ankara
- 11:30 - 11:50 Foramen magnuma anterior endoskopik yaklaşım
Necmettin Tanrıver, İstanbul
- 11:50 - 13:00 Öğle Yemeği
- 13:00 - 18:00 Kadavra Diseksiyonu
Gala Yemeği ve Sertifika programı
- 2. Gün 21 Eylül Cumartesi**
- 08:30 - 12:00 Kadavra diseksiyonu Devamı
- 10:00 - 10:20 Kahve Arası